



浙科跨专业综合实训平台软件 操作手册

国外客户

浙江航大科技开发有限公司

ZHEJIANG HANGDA TECHNOLOGY DEVELOPMENT CO.,LTD

目录

第一章	软件概述.....	3
第二章	功能详解.....	4
第一节	个人中心.....	4
1.1	首页.....	4
1.2	个人资料.....	5
1.3	当前实验.....	6
1.4	实验记录.....	8
1.5	知识库.....	8
1.6	我的好友.....	9
1.7	站内短信.....	11
1.8	企业注册演练.....	12
1.9	安全退出.....	31
第二节	外贸网.....	31
2.1	用户注册.....	31
2.2	完善企业资料.....	32
2.3	求购信息.....	32
2.4	企业新闻.....	34
2.5	外贸网询盘.....	35
第三节	企业信息.....	36
3.1	企业信息.....	36
3.2	我的供应商.....	36
3.3	库存商品.....	37
第四节	询盘还盘.....	37
4.1	外贸网求购查看.....	37
4.2	向客户询盘.....	38
4.3	询盘还盘.....	39
第五节	进口贸易.....	40
5.1	进口核算.....	40

5.2 签订合同.....	41
5.3 申请信用证.....	42
5.4 查看信用证.....	43
5.5 修改申请书.....	44
5.6 赎单.....	46
5.7 换单.....	46
5.8 报检.....	47
5.9 报关.....	48
5.10 提货.....	49
第六节 辅助功能.....	49
6.1 我的好友.....	49
6.2 新闻中心.....	51
6.3 小秘书.....	51
6.4 帮助.....	51
第七节 门户网.....	51
第八节 邮件服务.....	52
第九节 搜索引擎.....	53

第一章 软件概述

随着现代信息技术的发展，社会对人才综合素质要求的不断提高，现有单一专业的实训已不能满足需要，需要更新实训内容、实训方式和手段。本平台是专门针对此而建立的仿真社会经济环境下的跨专业综合实训平台。平台是以生产制造企业为核心、以制造业各部门业务流程为驱动、以行政办事单位和金融单位等服务性机构为依托，生产业务链、流通业务链、资本运作业务链相互交织、高度整合的网络状仿真综合运作内容体系。

跨专业平台主要由搭建平台运行环境、制造企业运营、行政业务和金融业务等几大部分组成。以现代制造行业为蓝本，设置总经理办公室、销售部、生产部、采购部、仓储部、外贸部、市场部、财务部、人才资源部、企业投资融部等十大制造企业职能部门；真实模拟行政办事部门，提供工商局、税务局、会计事务所、银行、物流、保险公司、贷代公司等办事场所；系统虚拟扮演公安局、质量与技术监督局、劳动与社会保障局、原材料供应商、海关、商检、外汇管理局、船公司等服务性部门行业。囊括了与制造行业有关的所有相关行政办事部门和服务性行业。

通过平台的实训拓展学生专业知识面，开发、训练学生综合运用本专业及相关专业的知识解决实际问题的能力，使学生得以在企业经营行为模拟基础上融会主修专业知识和相关辅助知识，着重开发、训练学生从事经济管理的综合决策能力、综合执行能力，对处于复杂市场环境下的企业经营进行大规模的仿真运作。

第二章 功能详解

第一节 个人中心

进入浙科跨专业综合实训平台首页登录页面，选择“学生端”，学生通过管理员提供的用户名和密码登录系统，如下图所示，点击“登入”进入个人中心。



个人中心菜单栏包括首页、个人资料、当前实验、实验记录、知识库、我的好友、站内短信和安全退出几个模块。

1.1 首页

首页的页面包括个人资料、当前实验、实验记录、知识库和最新公告几个模块。点击各个模块可进入相关页面。



左边当前实验栏显示当前实验名称、用户所属单位及岗位信息。

1.2 个人资料

进入实验前需要国外客户完善个人资料，才能进入实验。点击菜单中的【个人资料】，包括个人基本信息和个人身份证两部分，操作包括【修改头像】和【编辑资料】。



(1) 修改头像

点击修改图像，如下所示，点击“浏览”上传事先准备好的头像图片（图片支持 JPG、JPEG、GIF、BMP 和 PNG 文件，最大不超过 4M），点击“上传头像”，新头像设置成功。



(2) 编辑资料

点击【编辑资料】，进入如下页面，输入相关信息，点击【保存修改】按钮，资料编辑成功。



1.3 当前实验

点击菜单中的【当前实验】，可查看当前实验的基本介绍，如下图：

浙科跨专业综合实训平台

首页 个人资料 当前实验 实验记录 知识库 我的好友 站内短信 安全退出

当前实验
CURRENT EXPERIMENT

2013年跨专业实验

2013年跨专业实验
虚拟日期: 日期换算: 1天 = 5分 开始日期: 2013-04-01
实验班级: 2010级经管A班
涉及行业: 家电

系统产品	每月固定订单量	每月竞争订单问题
电动剃须刀	500 个	20,000 个
空气净化器	800 台	20,200 台

董冬梅 女
专业: 经济管理专业
班级: 2010级经管A班

最新公告 more >>>

[进入实验](#)

点击【进入实验】进入实验操作界面，国外客户第一次进入实验，需要先完善国外客户基本信息，如下图：

国外客户信息

单位名称（英文）: Tai Shikun Electronics Co.Ltd. *

单位名称（中文）: 泰士昆电子有限公司 *

联系人: 董冬梅 *

联系电话: 13620055255 *

电子邮箱: zdi@firefox.com *

FAX: 0757-82563255 *

主营产品: 电动剃须刀, 音响 *

所在城市: 美国 纽约 *

地址: Fifth Ave New York *

[保存](#) [返回](#)

点击【保存】按钮，基本信息保存成功后，进入业务操作界面。



1.4 实验记录

记录进行中和已经结束实验，可看到虚拟日期的长度、开始日期以及实验说明。



1.5 知识库

学生用户在知识库模块学习管理员发布的教学资源，点击菜单中的【知识库】，进入资源类别分类，如下图：



选择要学习的资源类别，点击该类别后的【more>>】按钮进入资源管理列表，列表包括标题和发布日期。直接点击标题即可进入相应的教学资源进行查看学习。

1.6 我的好友

点击菜单栏的【我的好友】进入好友管理页面，如下图所示。我的好友实现平台内成员间的沟通交流，可进行的操作包括【添加组】和【添加好友】。



(1) 添加组

点击“添加组”按钮，系统跳出添加分组页面。如下图，输入组名点击添加。



添加后的分组可以进行修改和删除：



编辑：点击编辑按钮，如下图，直接在我的组名后进行修改，修改完点击保存。

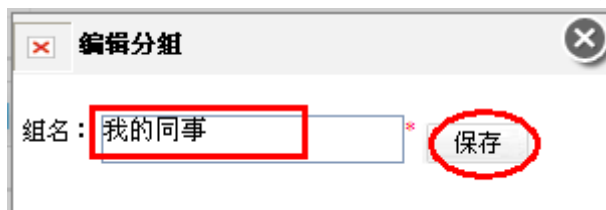

删除：直接点击删除按钮就可删除成功。

(2) 添加好友

点击“添加好友”按钮，系统跳出添加好友页面。如下图，输入学号或用户名，点击查询。

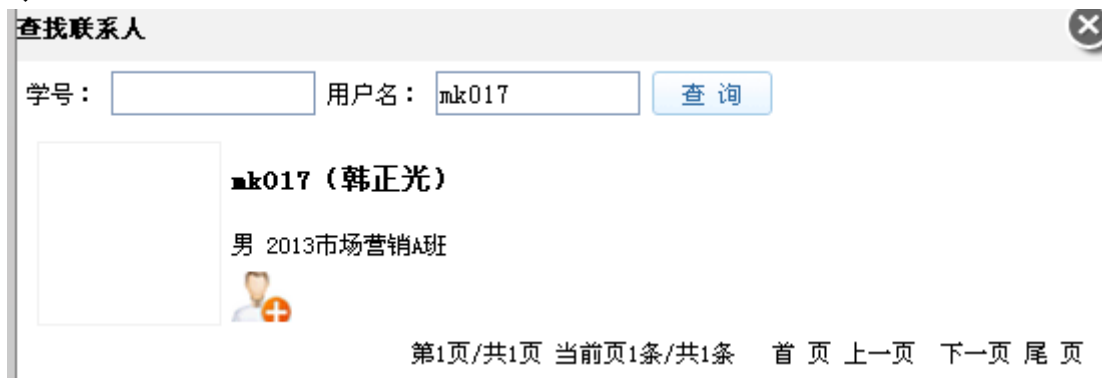

在查询后的用户中，选择要添加好友的人，点击头像，出现如下图操作，选择分组，修改备注，点击添加即可。

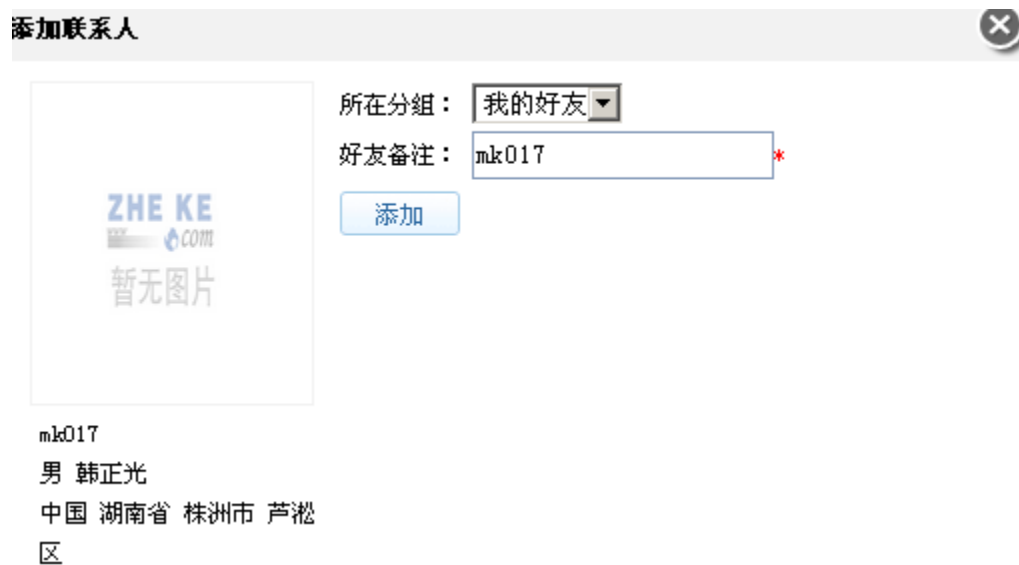

添加成功的学生可进行聊天、详情和删除操作。

我的好友

[添加组](#) [添加好友](#)

我的好友 [0] MORE >

	昵称：mk017 姓名：韩正光 性别：男 操作： [聊天] [详情]
--	---

黑名单 [0] MORE >

同事 [0] [编辑](#) [删除](#) MORE >

聊天：点击【聊天】，弹出聊天对话框，如下图，可直接进行对话。



详情：点击“详情”，查看联系人的基本信息。

删除：点击“删除”可直接删除好友。

1.7 站内短信

站内短信提醒用户查看相关的系统信息和聊天信息，点击菜单栏的“站内短信”，如下

图所示。



点击“删除”按钮，可以及时清理站内短信，系统跳出“确定删除短信吗”提示。

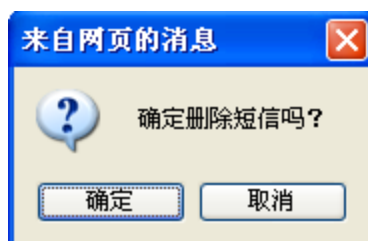

1.8 企业注册演练

国外客户个人中心页面点击【企业注册演练】按钮，弹出企业注册演练页面，如图：

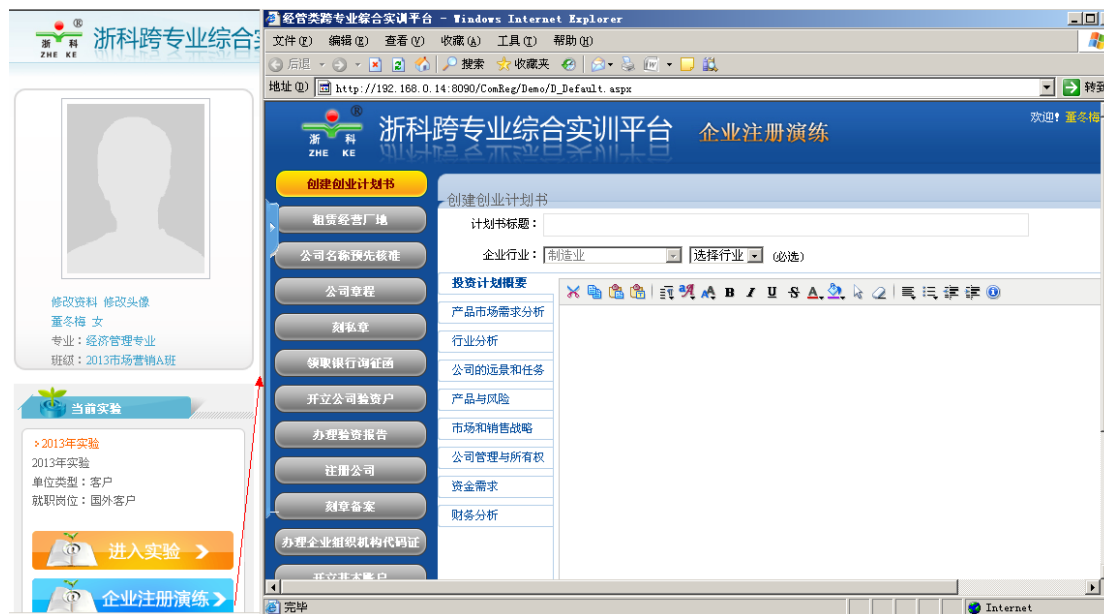

企业注册演练是除总经理外其他角色进行企业注册操作的演练。企业注册演练包括 15 个步骤。

(1) 创建计划书

企业注册演练第一个模块为创建计划书，默认显示为计划书填写页面，如图：



需手动填写计划书标题、投资计划概要、产品市场需求分析、行业分析、公司的远景和任务、产品与风险、市场和销售战略、公司管理与所有权、资金需求、财务分析；企业行业通过下拉的方式选择所需行业，行业信息由系统设置。

创业计划书填写完成后点击【提交】按钮，创业计划书提交成功，自动跳转到租赁经营场地模块操作页面。点击【创建创业计划书】按钮，可查看创业计划书的详细信息；点击左边企业文档中【创业计划书】按钮，也可查看创业计划书详细信息，如图：

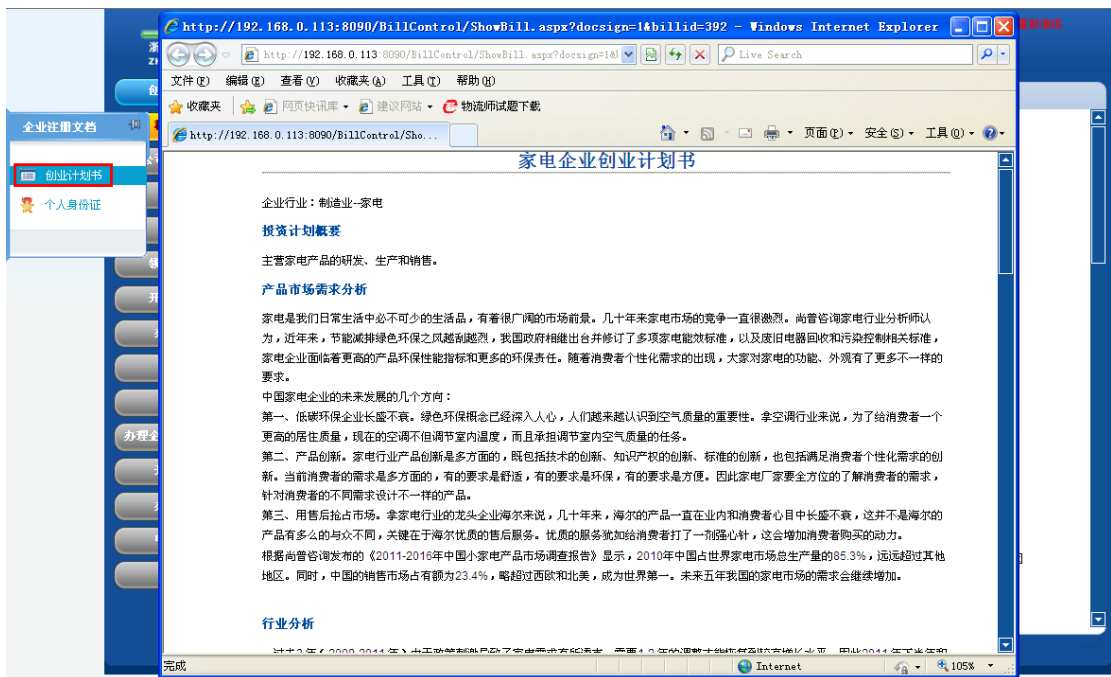

(2) 租赁经营场地

创业计划书未完成前，点击【租赁经营场地】按钮，操作无效；创业计划书完成后自动跳转到租赁经营场地操作模块，如图：



租赁经营厂地前需通过“所在城市”下拉选项，选择需租赁的城区，城区由系统设置。城区选择完成后点击【搜索】按钮，进入所选城区。在可租赁的区域点击【租赁】按钮，进入租赁厂地信息查看页面，如图：



点击【签合同】按钮，进入厂房租赁合同签订页面，如图：

租房厂房

租房列表 >> 0004 >> 签合同

厂房租赁合同

甲方：浙科房产有限公司（出租人）
乙方：胡云（承租人）

双方经友好协商，根据《合同法》及国家、当地政府对厂房租赁的有关规定，就租赁厂房一事达成以下协议：

第一条 甲方保证向乙方出租的厂房系本人拥有完全所有权和使用权，乙方确保了解该厂房全貌，并以现状为准。

第二条 出租厂房坐落于：广东佛山市枫云区0004号，厂房建筑面积：5000平方米，厂房门窗完好，水、电、气、暖供应正常。

厂房租赁期限：2014-1-1 至 2019-1-1

第三条 租金每周人民币1000元（因该家属院管理费和垃圾费等，均由乙方承担）。

第四条 租金每周支付一次，自本合同生效之日起，乙方应先行向甲方支付一周的租金合计1000元整；以后应在一周后的前1日内付清下半年度的租金。租金以现金支付，甲方收取租金时向乙方出具收条，乙方还应向甲方交纳押金10000.00元，和首次租金一并交付，合同到期后乙方对厂房现状如无损毁，该押金全额退还给乙方，如有损毁，按实际损毁程度或按照损毁物品价值原价予以扣除，不足的，乙方予以补足。该押金无利息。

第五条 租赁期间，乙方因正常生活之需要的煤气费、水电费、暖气费、电话费、有线电视费、网络使用费、治安费等均由乙方承担；

第六条 租赁期间，乙方不得将厂房转租给第三方使用，否则，甲方有权单方终止合同，并收回厂房，且可以追究乙方的违约责任。

第七条 租赁期间，甲方应负责厂房的正常维修，或委托承租方代行维修，维修费由甲方承担。甲方应保证厂房能满足乙方正常使用和居住之需要。

第八条 租赁期间，如厂房发生非因乙方原因造成的自然损坏，或人为损坏，或屋面漏水等，影响乙方正常居住生活事由的，甲方应在接到乙方通知之日起十日内予以修缮。超过十日，乙方有权自行修缮，修缮费用由甲方承担。

点击厂房租赁合同最下面的【签订合同】按钮，确定签订，厂房租赁成功。页面自动跳转到公司名称预先核准操作页面。点击【租赁经营厂地】按钮或企业文档中【租赁合同】，可查看厂房租赁合同的详细信息。

（3） 公司名称预先核准

租赁经营厂地操作完成后，自动跳转到公司名称预先核准操作页面，如图：

浙科跨专业综合实训平台 企业注册演练

提交企业名称预先核准申请书

企业名称预先核准申请书

申请企业名称： * 有限责任公司

备选企业名称1： 有限责任公司

(请选用不同的字号) 2： 有限责任公司

3： 有限责任公司

许可经营项目：

经营范围：一般经营项目：

注册资本(万元)： 500

企业类型： 有限责任公司

住所所在地： 广东佛山市

指定代表或者委托代理人： 胡云

版权所有 浙江航大科技开发有限公司

企业名称预先核准申请书中，带“*”号为必填项，填写完成后点击单据最下面的【提交】按钮，确定提交申请书后，弹出提示信息如图：

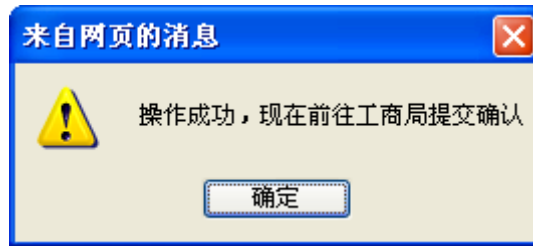

进入工商局后点击提示箭头，弹出提示信息，如图：



提示信息点击【确定】按钮，名称预先核准申请书提交成功后，进入下一步：撰写公司章程。

预先核准申请书提交成功后工商局自动处理了申请，点击【公司名称预先核准】按钮，或企业文档中【企业名称核准通知单】按钮，可查看到工商局自动处理后返还的企业名称预先核准通知书。

(4) 公司章程

企业名称预先核准处理完成后自动进入公司章程填写页面，如图：



章程标题和章程内容填写完成后点击【提交】按钮，提示信息如图：

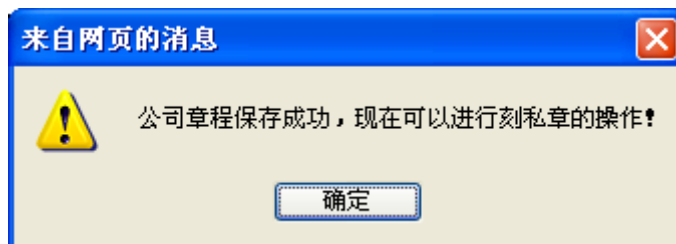

点击【公司章程】按钮或企业注册文档中点击【公司章程】按钮，可查看企业章程的详细信息。

(5) 刻私章

公司章程填写完成后，自动跳转到刻私章页面，如图：



刻私章页面显示私章的图片，点击【生成私章】按钮，刻私章操作成功。

(6) 领取银行询征函

刻私章操作完成后自动跳转到领取银行询征函操作页面，如图：



会计事务所页面点击指示箭头，弹出银行询征函页面，如图：

领取银行询证函

银行询证函

编号：_____

致 _____ 银行：

本公司（筹）聘请的会计事务所 _____ 正在对本公司（筹）的注册资本实收情况进行审验。按照国家有关法规的规定和中国注册会计师审计准则的要求，应当询证本公司（筹）出资者（股东）向贵行缴存的出资额。下列数据及事项如与贵行记录相符，请在本函下端“数据及事项证明无误”处签章证明；如有不符，请在“列明不符事项”处列明不符事项。有关询证费用可直接从本公司（筹）存款账户中收取。回函请直接寄至会计事务所 _____ 会计师事务所。

回函地址：广东佛山禅城区平远南街4号新发通信大楼8层
电话：0757-27652258 传真：0757-27653155
联系人：董杰 邮编：528200

截至 _____ 止，本公司投资者（股东）缴入的出资额列示如下：

缴款人	缴入日期	银行帐号	币种	金额（万元）	款项用途	备注
金额合计（大写）						

_____ 公司（筹）
法定代表人或委托代理人：_____
填写日期：_____

以下仅供被询证银行使用

点击银行询征函最下面的【领取】按钮，提示信息如图：



点击【领取银行询征函】按钮可查看到银行询证函的详细信息。

(7) 开立公司验资户

银行询证函领取成功后自动跳转到开立公司验资户页面，如图：

浙科跨专业综合实训平台 企业注册演练

欢迎! 胡云 | 退出

创建创业计划书
租赁经营场地
公司名称预先核准
公司章程
刻私章
领取银行询证函
开立公司验资户
办理验资报告
注册公司
刻章备案
办理企业组织机构代码证
开立基本账户
办理税务登记
申请领购发票
办理社保

开立公司验证户

结算账户申请书 现金缴款单 业务费用支付方式

企业结算账户申请书

存款人	胡云		电话	0757-85595558	
地址	广东佛山市顺德区0004号		邮编	528000	
存款人类别	制造企业		组织机构代码		
法定代表人 <input checked="" type="checkbox"/>	姓名	胡云			
单位负责人 <input type="checkbox"/>	证件种类	身份证			
行业分类	A <input type="checkbox"/>	B <input type="checkbox"/>	C <input checked="" type="checkbox"/>	D <input type="checkbox"/>	E <input type="checkbox"/>
	F <input type="checkbox"/>	G <input type="checkbox"/>	H <input type="checkbox"/>	I <input type="checkbox"/>	J <input type="checkbox"/>
	K <input type="checkbox"/>	L <input type="checkbox"/>	M <input type="checkbox"/>	N <input type="checkbox"/>	O <input type="checkbox"/>
	P <input type="checkbox"/>	Q <input type="checkbox"/>	R <input type="checkbox"/>	S <input type="checkbox"/>	T <input type="checkbox"/>
注册资金	500 万元		地区代码	440600000000	
经营范围					
证明文件种类	身份证		证明文件编号	61030419780715851X	
税务登记证编号 (国税或地税)					
关联企业	关联企业信息填写在“关联企业登记表”上				
账户性质	<input type="radio"/> 基本 <input type="radio"/> 一般 <input type="radio"/> 专用 <input checked="" type="radio"/> 临时				
资金性质			有效期至		
以下为存款人上级法人或主管单位信息：					
上级法人或主管单位名称					

版权所有 浙江航大科技开发有限公司

开立公司验资户需要填写结算账户申请书、现金缴款单和业务费用支付方式，单据中带“*”号为必填项，单据填写完成后点击页面最下面的【提交】按钮，进入银行办理业务，页面如图：



点击银行柜台前的指示箭头，弹出提示如图：

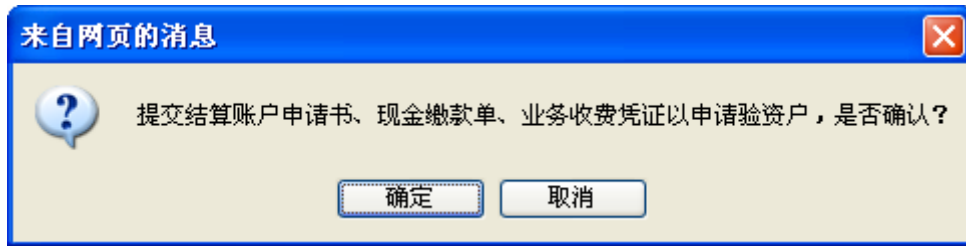

点击确定办理，提示信息如图：

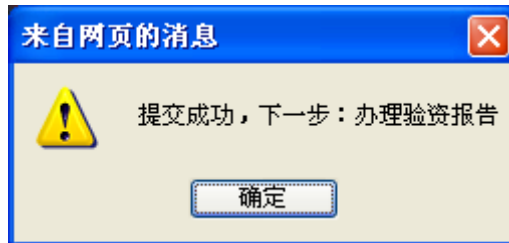

点击【开立公司验资户】按钮，可查看到银行返还的结算账户申请书、账户管理协议、现金缴款单和业务收费凭证。

(8) 办理验资报告

开立公司验资户完成后进入办理验资报告页面，如图：



点击会计事务所页面的指示箭头，弹出办理验资报告所需的文件，如图：

办理验资报告

租赁合同 公司章程 企业名称核准通知单 个人身份证

厂房租赁合同

甲方：浙科房产有限公司（出租人）
乙方：胡云（承租人）

双方经友好协商，根据《合同法》及国家、当地政府对厂房租赁的有关规定，就租赁厂房一事达成以下协议：

第一条 甲方保证向乙方出租的厂房系本人拥有完全所有权和使用权。乙方确保了解该厂房全貌，并以现状为准。

第二条 出租厂房坐落于：广东佛山市，厂房建筑面积：5000 平方米，厂房门窗完好，水、电、气、暖供应正常。

厂房租赁期限：2014年1月1日至2019年1月1日

第三条 租金每周人民币1000.00元（因该家属院管理费和垃圾费等，均由乙方承担）。

第四条 租金每周支付一次；自本合同生效之日起，乙方应先行向甲方支付一周的租金合计1000.00元整；以后应在一周后的前1日内付清下半年度的租金。租金以现金支付，甲方收取租金时向乙方出具收据。乙方还应向甲方交纳押金10000.00元，和首次租金一并交付，合同到期后乙方对厂房现状如无损毁，该押金全额退还给乙方，如有损毁，按实际损毁程度或按照损毁物品价值原价予以扣除，不足的，乙方予以补足。该押金无利息。

第五条 租赁期间，乙方因正常生活之需要的煤气费、水电费、暖气费、电话费、有线电视费、网络使用费、治安费等均由乙方承担；

需提交租赁合同、公司章程、企业名称核准通知单和个人身份证。点击页面最下面的【提交】按钮，操作成功，验资报告办理成功。点击【办理验资报告】按钮或企业注册文档中【验资报告】按钮，可查看验资报告详细信息。

（9） 注册公司

验资报告办理完成后，自动进入注册公司页面，如图：

浙科跨专业综合实训平台 企业注册演练

欢迎！胡云 | 最新实训

注册公司

登记申请表 股东(发起人)名单 董事经理监事 法人代表登记表

公司注册登记申请表

名称	三鑫电器有限公司		
名称预先核准通知书文号	HT00000030	联系电话	0757-28911529 / 13958019857
住 所	广东佛山市	邮政编码	528000
法定代表人姓名	胡云	职务	董事
注册资本	500（万元）	公司类型	有限责任公司
实收资本	500（万元）	设立方式	发起设立
经营范围	许可经营项目：经营各类中小型家电 一般经营项目：生产和销售各类中小型家电		
营业期限	20 年	营业执照副本	1个
本公司依照《公司法》、《公司登记管理条例》设立，提交材料真实有效，谨此对真实性承担责任。 <div style="text-align: right;"> 法定代表人签字：胡云 2014年01月01日 </div>			

注：
 1、手工填写表格和签字请使用黑色或蓝色钢笔、毛笔或签字笔，请勿使用圆珠笔。2、公司类型应当填写“有限责任公司”或“股份有限公司”，其中，国有独资公司应当填写“有限责任公司（国有独资）”；一人有限责任公司应当注明“有限责任公司（自然人独资）”或“有限责任公司（法人独资）”。3、股份有限公司应在“设立方式”栏选择填写“发起设立”或者“募集设立”。
 4、营业期限：请选择“长期”或者“XX年”。

版权所有 浙江航大科技开发有限公司

公司注册时需要提交登记申请表、股东（发起人）名单、董事经理监事和法人代表登记表，如图：

注册公司

登记申请表
股东(发起人)名单
董事经理监事
法人代表登记表

公司注册登记申请表

名称	三鑫电器有限责任公司		
名称预先核准通知书文号	HT00000030	联系电话	0757-28911529 / 13958019857
住 所	广东佛山市	邮政编码	528000
法定代表人姓名	胡云	职务	董事
注册资本	500 (万元)	公司类型	有限责任公司
实收资本	500 (万元)	设立方式	发起设立
经营范围	许可经营项目：经营各类中小型家电 一般经营项目：生产和销售各类中小型家电		
营业期限	20 年	营业执照副本	↑

本公司依照《公司法》、《公司登记管理条例》设立，提交材料真实有效。谨此对其真实性承担责任。

法定代表人签字：胡云
2014年01月01日

注：
 1、手工填写表格和签字请使用黑色或蓝黑色钢笔、毛笔或签字笔，请勿使用圆珠笔。
 2、公司类型应当填写“有限责任公司”或“股份有限公司”。其中，国有独资公司应当填写“有限责任公司（国有独资）”；一人有限责任公司应当注明“有限责任公司（自然人独资）”或“有限责任公司（法人独资）”。
 3、股份有限公司应在“设立方式”栏选择填写“发起设立”或者“募集设立”。
 4、营业期限：请选择“长期”或者“XXX年”。

提交

登记申请表中需要填写营业执照副本数，填写完成后点击页面最下面的【提交】按钮，前往工商局进行办理。进入工商局页面，点击指示箭头，弹出提示信息，操作如图：



操作确定提交单据，弹出信息如图：

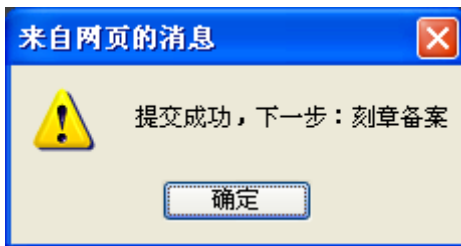

注册公司办理完成后自动跳转到刻章备案页面，点击【注册公司】或企业注册文档中点击【营业执照】按钮，可查看到企业的营业执照。

(10) 刻章备案

注册公司办理完成后进入刻章备案页面，如图：



刻章备案页面显示企业公章、财务专用章、合同专用章和发票专用章，点击【刻章】按钮，确定刻章后，刻章操作成功。

(11) 办理企业组织机构代码证

刻章备案操作完成后自动跳转到办理企业组织机构代码证页面，如图：

浙科跨专业综合实训平台 企业注册演练

办理企业组织机构代码证

组织机构代码 19000003-9

申领组织机构代码证基本信息登记表

申办状态: 新办 变更 换证 年检 补办 其他

以下由申领单位填写

经济行业94版	*	经济行业94版编号	*
经济行业02版	*	经济行业02版编号	*
经济类型	*	经济类型编号	*
职工人数	*		
主管部门	*	主管部门组织机构代码	*
货币种类	人民币	货币种类编号	*
邮政编码	*	办公电话	0757-85595558
传真	*		
登记批准机构	*	登记批准机构代码	440000000000043
批准文号或注册号	*		

版权所有 浙江航大科技开发有限公司

填写申领组织机构代码证基本信息登记表，带“*”号为必填项，填写完成后点击单据最下面【办理】按钮，办理成功。点击【办理企业组织机构代码证】按钮或企业注册文档中点击【组织机构代码证】按钮，可查看到企业组织机构代码证。

(12) 开立基本账户

办理企业组织机构代码证操作完成后自动跳转到开立基本账户页面，如图：

浙科跨专业综合实训平台 企业注册演练

开立基本户

结算账户申请书 进账单 业务手续费

确定

开立单位银行结算账户申请书

存款人	胡云	电话	0757-85595558
地址	广东佛山市枫云区0004号	邮编	528000
存款人类别	制造企业	组织机构代码	
法定代表人 <input checked="" type="checkbox"/> 单位负责人 <input type="checkbox"/>	姓名 胡云	证件类型 身份证	
行业分类	<input type="checkbox"/> A <input type="checkbox"/> B <input checked="" type="checkbox"/> C <input type="checkbox"/> D <input type="checkbox"/> E <input type="checkbox"/> F <input type="checkbox"/> G <input type="checkbox"/> H <input type="checkbox"/> I <input type="checkbox"/> J <input type="checkbox"/> K <input type="checkbox"/> L <input type="checkbox"/> M <input type="checkbox"/> N <input type="checkbox"/> O <input type="checkbox"/> P <input type="checkbox"/> Q <input type="checkbox"/> R <input type="checkbox"/> S <input type="checkbox"/> T		
注册资金	500 万元	地区代码	440600000000
经营范围			
证明文件种类	身份证	证明文件编号	61030419780715851X
税务登记证编号 (国税或地税)			
关联企业	关联企业信息填写在“关联企业登记表”上		
账户性质	<input checked="" type="radio"/> 基本 <input type="radio"/> 一般 <input type="radio"/> 专用 <input type="radio"/> 临时		
资金性质	*	有效期至	2014-3-1

以下为存款人上级法人或主管单位信息：

版权所有 浙江航大科技开发有限公司

开立基本账户需提交结算账户申请书、进账单和业务手续费，单据中带“*”号为必填项，填写完成后点击页面中【确定】按钮，进入银行办理业务，页面如图：



点击银行柜员前的指示箭头，弹出提示信息如图：

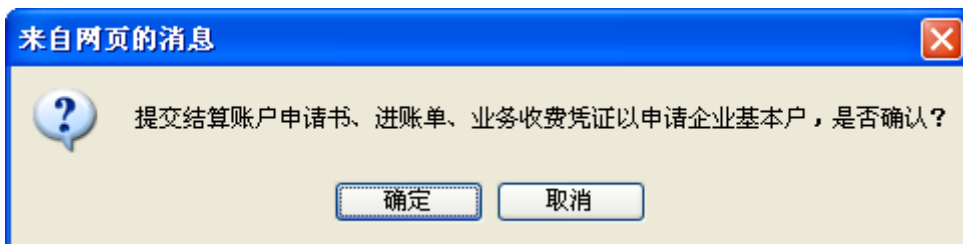

操作确定提示，提示信息如图：

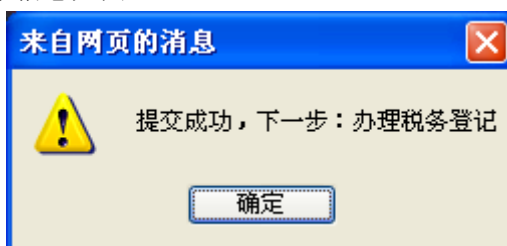

开立基本账户办理完成后点击【开立基本账户】按钮或点击企业注册文档中【企业账户许可证】和【企业账户管理协议】按钮，可查看银行返还客户的企业开户许可证和企业账户管理协议的内容。

(13) 办理税务登记

开立基本账户操作完成后自动跳转到办理税务登记页面，如图：

浙科跨专业综合实训平台 企业注册演练

办理税务登记证

办理税务登记证申请表

申办人名称(法定代表人): 胡云

三鑫电器有限公司 公章

胡云 法定代表人或业主印章

申请日期: 2014-1-1

纳税人名称:	三鑫电器有限责任公司	联系电话:	
主管单位:		行业:	
经营场所:	广东佛山市枫云区0004号	从业人数:	
所在市场:		登记注册类型:	有限责任公司
投资总额 (500)万元	投资各方名称	投资金额 万元	投资比例
	胡云	260	52%
	浙江航大有限公司	240	48%
财务负责人:		办税人员:	
		核算形式:	记账凭证

版权所有 浙江航大科技开发有限公司

办理税务登记需填写办理税务登记证申请表，申请表填写完成后点击【提交】按钮，进入税务局办理业务，页面如图：



税务局页面点击指示箭头，弹出提示如图：

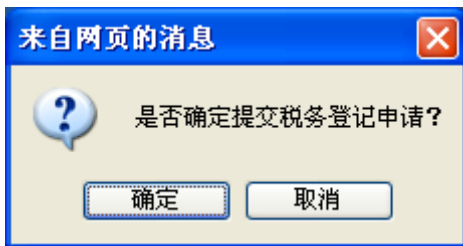

操作确定提交申请表，提示信息如图：

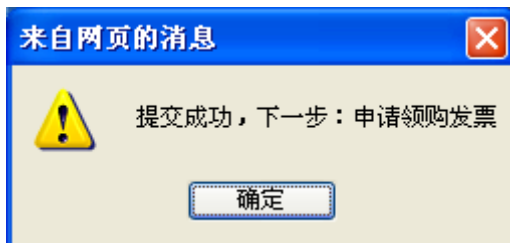

税务登记办理完成后点击【办理税务登记】按钮或企业注册文档中【税务登记证】按钮，可查看税务登记证。

(14) 申请领购发票

办理税务登记完成后自动跳转到申请领购发票页面，如图：

浙科跨专业综合实训平台 企业注册演练

申请领购发票

税务行政许可申请表

申请人	姓名	胡云	身份证件	61030419780715851X
	电话	13735579785	邮政编码	528000
	住址	广东省佛山市顺德区北滘镇广教工业开发区		
	单位		法定代表人	胡云
	邮政编码	528000	电话	13735579785
	地址	广东省佛山市顺德区北滘镇广教工业开发区		
申请事项	委托代理人		身份证件	
	住址		电话	
	(在申请事项前划“√”) 1. <input type="checkbox"/> 指定企业印制发票； 2. <input type="checkbox"/> 对发票使用和管理的审批； 3. <input checked="" type="checkbox"/> 对发票领购资格的审核； 4. <input type="checkbox"/> 对增值税防伪税控系统最高开票限额的审批； 5. <input type="checkbox"/> 建立收支凭证粘贴簿、进货销货登记簿或者使用税控装置的审批； 6. <input type="checkbox"/> 印花税票代售许可。			

受理人(审核人)： 收到日期：

提交

版权所有 浙江航大科技开发有限公司

申请领购发票客户需提交税务行政许可申请和发票领购簿申请，页面中点击【提交】按钮，进入税务局办理申请领购发票业务，页面如图：



税务局页面点击指示箭头，弹出提示信息如图：

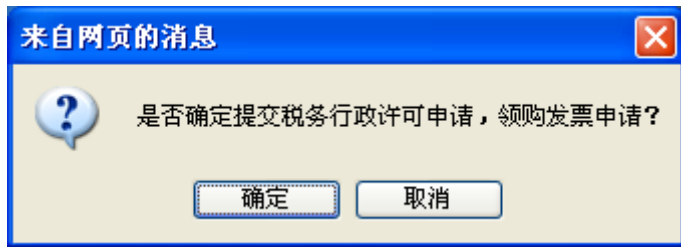

点击确定提交，提示信息如图：

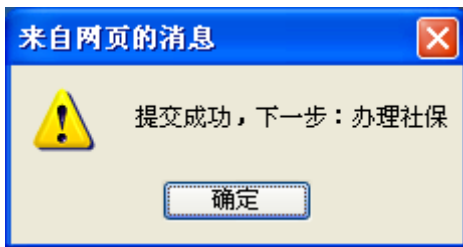

申请领购发票操作成功后点击【申请领购发票】按钮或企业注册文档中点击【发票领购簿】，可查看到发票领购簿。

(15) 办理社保

申请领购发票操作完成后自动跳转到办理社保页面，如图：

浙科跨专业综合实训平台 企业注册演练

办理社保

社会保险登记表

单位名称：	三鑫电器有限责任公司	
组织机构代码：	19000003-9	
原编号（单位代码）：		

填报日期：2014年1月1日

社会保险登记表填表说明

1. 单位名称和住所（地址），需与工商登记或有关机关批准文件上的单位名称和住所（地址）一致。
2. 需经工商登记、领取工商执照的单位（如各类企业）填写“工商登记执照信息”栏；不经工商登记设立的单位（如机关、事业单位、社会团体等）填写“批准成立信息”栏。
3. 具有法人资格的单位，填写法定代表人有关信息；不具有法人资格的分支机构，填写单位负责人有关信息。
4. 单位类型分四大类：1—企业、2—机关、3—事业单位、4—社会团体。企业要填写详细的企业类型，并与工商营业执照上的填写内容一致；事业单位要填写事业单位类别（如企业化管理的事业单位、非企业化管理的事业单位等）。
5. 隶属关系指企业的所属关系，如中央企业、省属企业等。
6. 由上级主管部门或是分支机构的单位，应填写“主管部门或总机构”栏。
7. 登记证编码由社会保险经办机构填写。缴费单位的社会保险登记中请经审核同意后，由社会保险经办机构赋予登记证编码。
8. “参加险种及日期”栏目，在你参加险种前打“√”。

缴费单位名称	三鑫电器有限责任公司	电话	
单位住所（地址）	广东佛山市枫云区0004号	邮编	

工商登记执照 执照种类 有限责任公司
执照号码 1100000000000012

版权所有 浙江航大科技开发有限公司

填写社会保险登记表，填写完成后点击页面最下面的【提交】按钮，企业社保办理成功，页面自动跳转到企业演练结束页面，如图：

浙科跨专业综合实训平台 企业注册演练

企业演练结束

企业演练已完成，您可以重新演练企业注册

[重新演练](#)

版权所有 浙江航大科技开发有限公司

点击【重新演练】按钮，可重新从创建创业计划书开始，进行企业注册演练。
 点击【办理社保】按钮或企业注册文档中点击【社保证】按钮，可查看社会保险登记证。

1.9 安全退出

选择菜单栏的“安全退出”按钮，系统弹出“确定要退出吗？”提示，点击确定，退出系统。

第二节 外贸网

通过外贸网查看相关供应信息，发布求购信息，通过询盘、留言等多种方式，与供应商建立合作伙伴关系，了解相关资讯。



点击图标 打开外贸网。

2.1 用户注册

国际客户需要先注册外贸网用户，点击 **注册会员**

* 用户名: ✓

* 密码: 弱 中 强 ✓
 显示密码字符

* 确认密码: ✓

* 邮箱: ✓

* 企业类型: 制造企业 商业企业

* 企业名称: ✓

* 联系人:

* 验证码: 看不清? [换一张](#) ✓

同意以下协议, 提交

填写注册信息，一个企业只能注册一个外贸网用户，国外客户企业类型应该选择商业企业。点击【同意以下协议，提交】按钮，提示注册成功。

注册完成后需要进入公司中心，完善公司资料，发布供应信息企业新闻，管理客户留言和产品推广。点击外贸网首页的【进入公司中心】按钮，



进入公司中心。

2.2 完善企业资料

企业资料	
企业名称:	泰士昆电子有限公司 *
员工人数:	30 *
年营业额:	500000 * 元
主营行业:	家电
企业网址:	http://192.168.0.14:8092
公司简介:	从事家电行业 输入字数不能大于500!
联系人:	Mr John *
联系电话:	959588211700 *
传真:	959588211700 *
电子邮箱:	mk066@zheke.com
邮编:	
联系地址:	

输入企业员工人数、年营业额、主营行业、公司简介、联系电话、传真、邮编和联系地址，点击【保存】按钮，提示保存成功。

2.3 求购信息

点击个人中心导航栏“求购信息”，打开求购信息管理页面，

求购信息

无任何记录信息!

点击页面中的【新增】按钮。打开求购信息填写页面。

求购信息

求购信息

标题：	求购高端电动剃须刀 *
数量要求：	80 *
价格要求：	2500 *
求购产品：	电动剃须刀
有效期截止：	2013-06-30 
状态：	发布中
详细说明：	Hi i am looking for longterm business arrangment for mens named brand electric shaver . Must be named brand and uk speck. I am looking for regular supply every week and would prefer Pay-pal 输入字数不能大于500!

填写完内容，点击【发布】按钮，完成供应信息在外贸网的发布，返回至列表。

求购信息

标题	求购产品类别	截止日期	状态	操作
电动剃须刀	电动剃须刀	2013-06-30	发布中	删除 修改 撤销

第1页/共1页 当前页1条/共1条 首页 上一页 下一页 尾页

点击列表中的【修改】，打开求购信息修改页面。

求购信息

求购信息

标题：	求购高端电动剃须刀 *
数量要求：	80 *
价格要求：	2500 *
求购产品：	电动剃须刀
有效期截止：	2013-06-30
状态：	发布中
详细说明：	<div style="border: 1px solid #ccc; padding: 5px;"> Electric Shaver Hi i am looking for longterm business arrangement for mens named brand electric shaver . Must be named brand and uk speck. 输入字数不能大于500! </div>

[发布](#)

[返回](#)

修改内容，点击【修改】按钮，完成修改。

点击【撤销】，撤销在外贸网发布，供应商在外贸网查看不到求购信息

2.4 企业新闻

客户可以在外贸网发布企业新闻，点击页面中的【增加】按钮，进入客户新闻的添加页面。

企业新闻

资讯标题：	预防H7N9禽流感 专家强调安全除菌保护爱家 **输入字符不能大于50!
资讯内容：	<div style="border: 1px solid #ccc; padding: 5px;"> <p>据国家卫生和计划生育委员会4月10日公布，全国共报告人感染H7N9禽流感确诊病例33例，其中死亡9人。专家介绍，禽流感病毒主要存在于病禽和感染禽的消化道、呼吸道和禽体脏器组织中，因为禽流感的特殊性，目前正处在呼吸道传染病的好发季节，目前广大群众应该以预防为主。那么究竟如何有效预防人感染H7N9禽流感？专家给出如下建议：</p> <ol style="list-style-type: none"> 1、提高机体的免疫力：平时应加强体育锻炼，注意休息，避免过度劳累，不吸烟。 2、远离疫区。如果所在区域已发现疫情应尽量避免与禽类接触，避免接触染病的禽类，如鸡、鸭；避免与禽流感患者接触；对鸡肉等食物应彻底煮熟，避免食用活的或未经煮熟的鸡鸭，特别是煎鸡蛋一定要煎透，避免蛋黄不熟。 3、保持良好的个人卫生习惯，少去空气不流通场所，尽量阻隔与病毒的接触几率，勤洗手勤消毒；注意个人卫生，打喷嚏或咳嗽时掩住口鼻；保持室内清洁，做好日常生活的安全杀菌消毒工作，养成平时消毒杀菌的习惯，保护你的爱家。在使用一些传统除菌抑菌产品的时候，一定要按照规定的比例进行稀释，做好防护措施，以免伤害自己的身体。同时专家也建议消费者使用一些安全除菌产品，比如“碧爱家”，此款产品不仅能够利用物理机制杀死与其接触的大多数细菌、病毒、真菌、霉菌、孢子等微生物，只要喷一下就可以完成除菌抑菌效果，方便安全。 </div>

[提交](#)

[返回](#)

输入资讯标题和资讯内容，点击【提交】按钮，新闻信息添加成功。返回至新闻管理列表。

企业新闻

资讯标题:

资讯标题	添加/发布日期	发布状态	编辑
预防H7N9禽流感 专家强调安全除菌保护爱家	2013-04-12	未发布	发布 删除 修改

第1页/共1页 当前页1条/共1条 首页 上一页 下一页 尾页

点击【修改】，进入修改页面，修改新闻内容，点击【提交】，完成修改。点击【删除】，在客户新闻列表中删除新闻记录。点击【发布】，完成新闻发布，发布以后不允许修改新闻。

企业新闻

资讯标题:

资讯标题	添加/发布日期	发布状态	编辑
预防H7N9禽流感 专家强调安全除菌保护爱家	2013-06-18	发布中	取消

第1页/共1页 当前页1条/共1条 首页 上一页 下一页 尾页

点击列表中操作列的【取消】，取消新闻在外贸网的显示。

2.5 外贸网询盘

在外贸网搜索查看供应信息，点击供应信息标题链接，打开供应详细信息页面。

供应信息 Company news



供应电动剃须刀ERT100

海关编码 | 3402209000
 产品型号 | ERT100
 销售单位 | 个
 产品重量 | 0.180kg
 产品属性 | 剃剪胡须;可充电;弹力网膜刀头系统;创新声波系统;

市场价: \$ 190.00

详细介绍

这是公司2013年研发的电动剃须刀。更长的使用时间，全身水洗设计及升级双层刀片设计，轻松迅速，升级体验让你表现更出色。

点击【询盘】按钮，打开在线询价弹出框。

在线询盘

[Electric shaver]ERT100 在线询价

注：询价企业、姓名、联系电话 都从企业商贸网信息读取！

询价企业：

姓名：

联系电话：

订货数量： 个

交货日期：

留言内容：

验证码： 0716 看不清? [换一张](#)

填写询价信息，点击【询价】按钮，提示“询盘函已成功发送，请等待对方报价！”。

第三节 企业信息

3.1 企业信息

查看修改企业信息，点击导航“企业信息>>企业信息”，打开企业信息查看修改页面，

单位名称(中文)：	<input type="text" value="泰士昆电子有限公司"/>
单位名称(英文)：	<input type="text" value="Ticde Electronics Co."/>
联系人：	<input type="text" value="董冬梅"/>
联系电话：	<input type="text" value="13208035322"/>
电子邮箱：	<input type="text" value="513809931@qq.com"/>
FAX：	<input type="text" value="02063740292"/>
主营产品：	<input type="text" value="电动剃须刀"/>
所在城市：	<input type="text" value="美国 纽约"/>
地址：	<input type="text" value="623 West End Avenue, Unit 4-A New York, NY 10024"/>
<input type="button" value="修改"/>	

输入需要修改的内容，点击【修改】按钮，企业信息修改成功。

3.2 我的供应商

通过国际贸易网，客户向供应商的供应信息询盘或者供应商对客户的求购信息发盘，都将供应商纳入我的供应商列表记录中。

我的供应商 关闭			
企业名称	联系人	联系电话	操作
双峰有限责任公司	周峰		交流

第1页/共1页 当前页1条/共1条 首页 上一页 下一页 尾页

点击交流打开交流页面。

交流企业：双峰有限责任公司 交流时间：2013-07-02



发送
返回

无任何记录信息!

输入交流内容，点击【发送】按钮，向供应商发送交流信息。

3.3 库存商品

查看公司当前商品库存。点击导航“企业信息>>库存商品”，打开库存商品弹出框。

库存商品 关闭			
商品名称	商品型号	现有库存	计量单位
电动剃须刀	ERT100	80	个

第1页/共1页 当前页1条/共1条 首页 上一页 下一页 尾页

第四节 询盘还盘

4.1 外贸网求购查看

查看外贸网供应商对求购信息的报价情况，点击导航“询盘还盘>>外贸网求购查看”，

外贸网求购报价查看 关闭					
标题	求购产品	价格要求	数量要求	发布期限	报价查看
求购高端电动剃须刀	电动剃须刀	200	80	2013-06-29至2013-07-31	查看

第1页/共1页 当前页1条/共1条 首页 上一页 下一页 尾页

点击【查看】，查看报价详细。

双峰有限责任公司 报价人：张克 时间：2013-06-29

USD 200 per pcs

[发盘>>](#)

第1页/共1页 当前页1条/共1条 首页 上一页 下一页 尾页

返回

点击【发盘】，打开询价报价单页面。

询价报价单

编号：TP000003

日期：2013-07-03

TO：双峰有限责任公司 *

FROM：泰士昆电子有限公司 *

联系人：周峰 *

联系人：董冬梅 *

FAX：_____

FAX：02063740292

联系电话：_____

联系电话：13208035322

现将此次所需报价产品列表如下，希确认！

选	名称	型号	需求量	到岸价 (美元)	件数	外箱尺寸 (cm)	备注
<input type="checkbox"/>	电动剃须刀	ERT100	_____ 个				

备注：

Payment terms(付款方式)：L/C _____

Single package's type, materials and size(单个包装的方式、材料及尺寸)：_____

Inner package's type, materials and size(内包装的方式、材料及尺寸)：_____

QTY./Inner Package(内包装中的产品数量)：_____

CTNs/20', QTY./20'(每个20'柜中的箱数和产品个数)：_____/____

CTNs/40', QTY./40'(每个40'柜中的箱数和产品个数)：_____/____

Delivery time(交货日期)：_____ 

选择产品，输入需求数量，选择交货日期，点击【发送询盘】按钮，询盘成功。

4.2 向客户询盘

可以向自己的供应商直接询盘，点击导航“询盘还盘>>向客户询盘”，打开向客户询盘弹出框，列表中显示的企业是自己的供应商企业，

向客户询盘
关闭

企业名称： 搜索 查看所有

企业名称	联系人	联系电话	询价
双峰有限责任公司	周峰		询价

第1页/共1页 当前页1条/共1条 首页 上一页 下一页 尾页

点击操作列的【询价】，打开询价报价单页面。

询价报价单

编号: TP000003	日期: 2013-07-03
TO: <u>双峰有限责任公司</u> *	FROM: <u>泰士昆电子有限公司</u> *
联系人: <u>周峰</u> *	联系人: <u>董冬梅</u> *
FAX: _____	FAX: <u>02063740292</u>
联系电话: _____	联系电话: <u>13208035322</u>

现将此次所需报价产品列表如下, 希确认!

选	名称	型号	需求量	到岸价 (美元)	件数	外箱尺寸 (cm)	备注
<input type="checkbox"/>	电动剃须刀	ERT100	_____ 个				

备注:

Payment terms (付款方式): L/C

Single package's type, materials and size (单个包装的方式、材料及尺寸): _____

Inner package's type, materials and size (内包装的方式、材料及尺寸): _____

QTY./Inner Package (内包装中的产品数量): _____

CTNs/20', QTY./20' (每个20'柜中的箱数和产品个数): _____/_____

CTNs/40', QTY./40' (每个40'柜中的箱数和产品个数): _____/_____

Delivery time (交货日期): _____ 

选择产品, 输入需求数量, 选择交货日期, 点击【发送询盘】按钮, 询盘成功。

4.3 询盘还盘

供应商企业向国外客户发送报价, 国外客户可以在询盘还盘模块查看企业报价。如果不能接受企业报价, 可以发送还盘信息; 如果接受报价, 直接向客户下订单, 等待企业起草外销合同。

点击导航“询盘还盘>>询盘还盘”, 打开询盘还盘弹出框。

询盘还盘 关闭

单号: 供应商: 状态: --状态-- 搜索

单号	询价日期	供应商	联系人	状态	操作
TP000001	2013-06-18	双峰有限责任公司	Mr. Zhang	还盘中	查看

第1页/共1页 当前页1条/共1条 首页 上一页 下一页 尾页

点击记录状态为“还盘中”的查看, 可以查看到企业业务经理发送的报价信息。

询价报价单

编号：TP000001	日期：2013-06-18	状态： 已报价
TO：双峰有限责任公司	FROM：泰士昆电子有限公司	
联系人：Mr. Zhang	联系人：Mr. John	
FAX：0757-23605555	FAX：959588211700	
联系电话：0757-23605550	联系电话：959588211700	

现将此次所需报价产品列表如下，希确认！

序号	名称	型号	需求量	到岸价(美元)	包装件数	外箱尺寸(cm)	备注
1	电动剃须刀	ERT100	80 个	190	15		

备注：

报价有效期：2013-06-30

Payment terms(付款方式)：货到收款

Single package's type, materials and size(单个包装的方式、材料及尺寸)：

Inner package's type, materials and size(内包装的方式、材料及尺寸)：

QTY./Inner Package(内包装中的产品数量)：6

CTNs/20', QTY./20'(每个20'柜中的箱数和产品个数)：0 / 0

CTNs/40', QTY./40'(每个40'柜中的箱数和产品个数)：0 / 0

Delivery time(交货日期)：2013-06-22

Others(其他条款)：

询盘/还盘内容：

对贵公司的电动剃须刀比较感兴趣，请尽快报价！

不同意报价，还盘输入框中输入还盘信息，点击【还盘】按钮，企业需要重新报价。如果同意企业报价，点击【下订单】按钮，提示“已成功发送订单，请等待对方拟定合同！”

第五节 进口贸易

5.1 进口核算

在合同签订以前，以供应商的报价信息制定进口预算，根据预算再进行商议，是否决定下订单。点击导航“进口贸易/进口核算”，打开进口核算弹出框。

进口核算 关闭					
未核算单据处理 已核算单据查看					
单号	询价日期	供应商	联系人	状态	操作
TP000001	2013-06-18	双峰有限责任公司	Mr.Zhang	拟定合同中	核算

根据询价单号，预算进口货物需要的所有费用和成本，点击操作列的【预算】按钮，打开进口核算页面，

进口核算				关闭
项目	预算费用		实际费用	
银行费用	\$:	200	\$:	0
运费	\$:	320	\$:	0
保险费	\$:	168	\$:	0
报检费	\$:	200	\$:	0
报关费	\$:	100	\$:	0
进口税	\$:	130	\$:	0
其它费用	\$:	56	\$:	0
利润	\$:	2000	\$:	0

输入各项预算费用以后，点击【保存】按钮，预算成功。

5.2 签订合同

国外客户确认供应商起草的外销合同，确定是否需要修改。点击导航“进口贸易>>签订合同”，打开签订合同弹出框。

签订合同						关闭
未签署合同 已签署合同						
合同号	客户名称	联系人	签定日期	状态	操作	
ME00000010	双峰有限责任公司	Mr. Zhang		进口商签订中	签署	

第1页/共1页 当前页1条/共1条 首页 上一页 下一页 尾页

列表中显示的是待签署的合同，点击【签署】，打开外销合同签署页面。

签订合同								去
未签署合同 已签署合同								

销售合同

Sales Contract

编号 No: **ME00000010**

日期 Date: **2013/6/21**

1. 卖方 Sellers: Shuangfeng limited company
 2. 买方 Buyers: Ticde Electronics Co., Ltd.

地址 Address: No.0001Foshan City Guang
 地址 Address: 823 West End Avenue, Unit 4-A New York
 ong Fengyun area , NY 10024

电话 Tel: 0757-23605550 电话 Tel: 959588211700

邮箱 E-Mail: 0757-23605555 邮箱 E-Mail: 959588211700

买卖双方同意按下列条款由卖方出售，买方购进下列货物：
 The sellers agrees to sell and the buyer agrees to buy the undermentioned goods on the terms and conditions stated below.

3产品编号(1) D) Article No.	4产品名称 Name	5销售单 位 Unit	6数量 Quanti ty	7单价 (USD) Pri ce	8包装单 位 Unit	9件数 No.of P cs	10总值(US D) Total Amount
CP00000000 1	Electric shaver	pcs	80	188	CTN	15	15040

11. 合同金额: USD 15,040.00
 TOTAL CONTRACT VALUE: FIFTEEN THOUSAND AND FORTY ONLY

同意合同内容，可以直接点击【签署】按钮；如果不接受合同内容，可以点击【修改】按钮，进入合同修改页面，修改合同内容，点击【发送】按钮，提示“合同已经发送给出口商”，需要出口商重新确认合同。

5.3 申请信用证

双方签订合同以后，国外客户需要向进口地银行申请信用证。点击导航“进口贸易>>申请信用证”，打开申请信用证弹出框。

申请信用证 关闭					
申请信用证 信用证申请书查看					
合同号	公司名称	联系人	签订日期	状态	操作
ME00000010	双峰有限责任公司	Mr. Zhang	2013-06-21	申请信用证	选择

第1页/共1页 当前页1条/共1条 首页 上一页 下一页 尾页

点击操作列的【选择】，打开信用证申请书填写页面。

申请信用证	
申请信用证 信用证申请书查看	

IRREVOCABLE DOCUMENTARY CREDIT APPLICATION

TO: Citibank, N.A		L/C No.: IX00000132	Date: 2013/6/21						
Applicant Ticde Electronics Co., Ltd. 623 West End Avenue, Unit 4-A New York, NY 10024		Beneficiary (full name, address and tel etc.) Shuangfeng limited company No. 0001 Foshan City Guangdong Fengyun area							
* Partial shipments (<input type="checkbox"/>) allowed / (<input checked="" type="checkbox"/>) not allowed * Transshipment (<input type="checkbox"/>) allowed / (<input checked="" type="checkbox"/>) not allowed		* issued by (<input checked="" type="checkbox"/>) teletransmission / (<input type="checkbox"/>) express delivery							
* Loading on board/dispatch/ taking in charge at/from Guangzhou		Contract No.: ME00000010 * USD 15,040.00 (in figure) U.S. DOLLARS FIFTEEN THOUSAND FORTY							
* Not later than : 2013-06-25 * For transportation to: NEW YORK		* (in words) * Trade Term: CIF							
Description of goods:		* expiry Date : 2013-06-25							
<table border="1" style="width: 100%; border-collapse: collapse;"> <thead> <tr> <th>货号 Article No.</th> <th>品名 Name</th> <th>商品描述 Description</th> </tr> </thead> <tbody> <tr> <td>CF00000001</td> <td>Electric shaver</td> <td>CTN :ERT100; 12*5*8</td> </tr> </tbody> </table>	货号 Article No.	品名 Name	商品描述 Description	CF00000001	Electric shaver	CTN :ERT100; 12*5*8	* expiry place : CHINA * Credit available with (<input checked="" type="checkbox"/>) by sight payment (<input type="checkbox"/>) by acceptance (<input type="checkbox"/>) by negotiation (<input type="checkbox"/>) by deferred payment at * against the documents detailed herein and Beneficiary's drafts drawn on Citibank		
货号 Article No.	品名 Name	商品描述 Description							
CF00000001	Electric shaver	CTN :ERT100; 12*5*8							

选择信用证方式、信用证支付方式等相关内容，点击【保存】按钮，保存信用证申请书，页面跳转至信用证申请书修改提交页面。

申请信用证

申请信用证 | 信用证申请书查看

IRREVOCABLE DOCUMENTARY CREDIT APPLICATION

TO: Citibank, N.A L/C No.: IX00000132 Date: 2013/6/21

Applicant Ticde Electronics Co., Ltd 623 West End Avenue, Unit 4-A New York, NY 10024	Beneficiary (full name, address and tel etc.) Shuangfeng limited company No.0001Poshan City Guangdong Feng-yun are a						
* Partial shipments (<input type="checkbox"/>)allowed/(<input checked="" type="checkbox"/>)not allowed * Transhipment (<input type="checkbox"/>)allowed/(<input checked="" type="checkbox"/>)not allowed	* issued by (<input checked="" type="checkbox"/>)teletransmission/(<input type="checkbox"/>)express delivery						
* Loading on board/dispatch/ taking in charge at/from Guangzhou * Not later than :2013-06-25 * For transportation to: NEW YORK	Contract No.: ME00000010 * USD15,040.00 (in figure) U. S. DOLLARS FIFTEEN THOUSAND FORTY (in words) * Trade Term: <input type="text" value="CIF"/>						
Description of goods: <table border="1" style="width: 100%; border-collapse: collapse;"> <thead> <tr> <th style="width: 20%;">货号 Article No.</th> <th style="width: 40%;">品名 Name</th> <th style="width: 40%;">商品描述 Description</th> </tr> </thead> <tbody> <tr> <td style="text-align: center;">CP00000001</td> <td style="text-align: center;">Electric shaver</td> <td style="text-align: center;">CTN ;ERT100; 12*5*8</td> </tr> </tbody> </table>	货号 Article No.	品名 Name	商品描述 Description	CP00000001	Electric shaver	CTN ;ERT100; 12*5*8	* expiry Date : <input type="text" value="2013-06-25"/> * expiry place : CHINA * Credit available with (<input checked="" type="checkbox"/>) by sight payment (<input type="checkbox"/>) by acceptance (<input type="checkbox"/>) by negotiation (<input type="checkbox"/>) by deferred payment at * against the documents detailed herein and Beneficiary's drafts drawn on Citibank
货号 Article No.	品名 Name	商品描述 Description					
CP00000001	Electric shaver	CTN ;ERT100; 12*5*8					

确认信用证申请书填写无误，可以点击【提交】按钮，提示“提交成功，进口地银行已生成信用证，并已经将信用证发送至出口地银行。”如果需要修改信用证申请书，点击【修改】按钮，进入信用证申请书修改页面，修改完成点击【保存】按钮。

信用证申请书查看选项卡列表：显示的是已经提交的信用证申请书。

5.4 查看信用证

点击导航“进口贸易>>查看信用证”，打开查看信用证弹出框。

查看信用证						关闭
合同号	信用证号	开证行	收益人	申请时间	操作	
ME00000010	IX00000001	Citibank, N.A	Shuangfeng limited company	2013-06-21	查看	

第1页/共1页 当前页1条/共1条 首页 上一页 下一页 尾页

点击【查看】，查看进口地银行核发的信用证。

查看信用证		去团
LETTER OF CREDIT		
From Bank	:	Citibank, N.A
Destination Bank	:	<input style="width: 100%;" type="text" value="商业银行"/>
Type of Documentary Credit	40A	<input style="width: 100%;" type="text" value="IRREVOCABLE"/>
Letter of Credit Number	20	IX00000001
Date of Issue	31G	<input style="width: 100%;" type="text" value="2013/6/21"/>
Date and Place of Expiry	31D	<input style="width: 100%;" type="text" value="2013-06-25"/> * <input style="width: 100%;" type="text" value="CHINA"/> *
Applicant Bank	51D	Citibank, N.A
Applicant	50	<input style="width: 100%;" type="text" value="Ticde Electronics Co., Ltd.
623 West End Avenue, Unit 4-A New York, NY 10024
13208035322
02063740292"/>

5.5 修改申请书

供应商不同意信用证，需要修改信用证，国外客户需要根据信用证修改意见，向银行申请修改信用证。点击导航“进口贸易>>修改申请书”，打开修改申请书弹出框。

信用证修改意见	
TO: 泰士昆电子有限公司	
信用证号: IX00000001	
Please advise the beneficiaries that we shall amend the Credit No.1200 to read ten boxes of the articles instead of 5 boxes, otherwise unchanged.	
<div style="border: 1px solid #ccc; height: 100px; width: 100%;"></div>	
FROM: 双峰有限责任公司	
DATE: 2013-6-21	
<input style="margin-right: 20px;" type="button" value="修改申请书"/> <input type="button" value="返回"/>	

查看供应商的修改意见，点击【修改申请书】按钮，打开信用证申请修改页面。

IRREVOCABLE DOCUMENTARY CREDIT APPLICATION

TO: Citibank, N.A		L/C No.: IX00000132	Date: 2013-6-21						
Applicant Tiede Electronics Co., Ltd.623 West End A venue, Unit 4-A New York, NY 10024		Beneficiary (full neame, address and tel etc.) Shuangfeng limited company No.0001Foshan City Guangdong Feng-yun are a							
* Partial shipments (<input type="checkbox"/>)allowed/(<input checked="" type="checkbox"/>)not allowed		* issued by(<input checked="" type="checkbox"/>)teletransmission/(<input type="checkbox"/>)express deliver y							
* Transhipment (<input type="checkbox"/>)allowed/(<input checked="" type="checkbox"/>)not allowed									
* Loading on board/dispatch/ taking in charge at/from Guangzhou		Contract No.: ME00000010							
* Not later than :2013-06-25		* USD15,040.00 (in figure) U.S. DOLLARS FIFTEEN THOUSAND FORTY							
* For transportation to: NEW YORK		* (in words)							
Description of goods:		* Trade Term: CIF							
<table border="1" style="width: 100%; border-collapse: collapse;"> <thead> <tr> <th>货号 Article No.</th> <th>品名 Name</th> <th>商品描述 Description</th> </tr> </thead> <tbody> <tr> <td>CP00000001</td> <td>Electric shaver</td> <td>CTN :ERT100; 12*5*8</td> </tr> </tbody> </table>		货号 Article No.	品名 Name	商品描述 Description	CP00000001	Electric shaver	CTN :ERT100; 12*5*8	* expiry Date : 2013-06-25	
货号 Article No.	品名 Name	商品描述 Description							
CP00000001	Electric shaver	CTN :ERT100; 12*5*8							
		* expiry place : CHINA							
		* Credit available with (<input type="checkbox"/>) by sight payment (<input type="checkbox"/>) by acceptance (<input checked="" type="checkbox"/>) by negotiation (<input type="checkbox"/>) by deferred payment at							
		* against the documents detailed herein and Beneficiary's drafts drawn on Citibank.							

Documents required: (marked with X)

修改信用证申请书后，点击【保存】按钮，保存修改信用证申请书，页面跳转至信用证申请书修改提交页面。

申请信用证

[申请信用证](#) | [信用证申请书查看](#)

IRREVOCABLE DOCUMENTARY CREDIT APPLICATION

TO: Citibank, N.A		L/C No.: IX00000132	Date: 2013/6/21						
Applicant Tiede Electronics Co., Ltd.623 West End A venue, Unit 4-A New York, NY 10024		Beneficiary (full neame, address and tel etc.) Shuangfeng limited company No.0001Foshan City Guangdong Feng-yun are a							
* Partial shipments (<input type="checkbox"/>)allowed/(<input checked="" type="checkbox"/>)not allowed		* issued by(<input checked="" type="checkbox"/>)teletransmission/(<input type="checkbox"/>)express deliver y							
* Transhipment (<input type="checkbox"/>)allowed/(<input checked="" type="checkbox"/>)not allowed									
* Loading on board/dispatch/ taking in charge at/from Guangzhou		Contract No.: ME00000010							
* Not later than :2013-06-25		* USD15,040.00 (in figure) U.S. DOLLARS FIFTEEN THOUSAND FORTY							
* For transportation to: NEW YORK		* (in words)							
Description of goods:		* Trade Term: CIF							
<table border="1" style="width: 100%; border-collapse: collapse;"> <thead> <tr> <th>货号 Article No.</th> <th>品名 Name</th> <th>商品描述 Description</th> </tr> </thead> <tbody> <tr> <td>CP00000001</td> <td>Electric shaver</td> <td>CTN :ERT100; 12*5*8</td> </tr> </tbody> </table>		货号 Article No.	品名 Name	商品描述 Description	CP00000001	Electric shaver	CTN :ERT100; 12*5*8	* expiry Date : 2013-06-25	
货号 Article No.	品名 Name	商品描述 Description							
CP00000001	Electric shaver	CTN :ERT100; 12*5*8							
		* expiry place : CHINA							
		* Credit available with (<input type="checkbox"/>) by sight payment (<input type="checkbox"/>) by acceptance (<input type="checkbox"/>) by negotiation (<input type="checkbox"/>) by deferred payment at							
		* against the documents detailed herein and Beneficiary's drafts drawn on Citibank.							

确认信用证申请书填写无误，可以点击【提交】按钮，提示“提交成功，进口地银行已生成信用证，并已经将信用证发送至出口地银行。”如果需要修改信用证申请书，点击【修改】按钮，进入信用证申请书修改页面，修改完成点击【保存】按钮。

5.6 赎单

出口地银行审单寄单以后，进口地银行有机器人扮演，向进口商发送赎单通知。点击导航“进口贸易>>赎单”，打开赎单弹出框。

赎单 关闭					
待赎单据 已赎单据					
合同号	交易对象	联系人	签定日期	状态	操作
ME00000010	Shuangfeng limited company	张克	2013-06-21	进口商赎单中	选择

第1页/共1页 当前页1条/共1条 首页 上一页 下一页 尾页

点击待赎单据列表操作列的【选择】，打开付款赎单页面。

赎单 关闭					
待赎单据 已赎单据					
付款赎单					
外销合同:					
合同号	买方	卖方	金额(\$)	签定日期	
ME00000010	泰士昆电子有限公司	Shuangfeng limited company	15040	2013-6-21	
得到的单据					
<input type="button" value="汇票"/> <input type="button" value="提单"/> <input type="button" value="商业发票"/> <input type="button" value="装箱单"/> <input type="button" value="一般产地证"/> <input type="button" value="保险单"/>					
<input type="button" value="赎单"/> <input type="button" value="返回"/>					

得到的单据显示的可以赎回的单据，点击单据按钮可以查看相关单据，点击【赎单】按钮，向银行成功赎单。成功赎单的历史记录显示在已赎单据列表中。

5.7 换单

赎单成功后，可以向船公司出示商业发票、装箱单、提单，换取正本提货单。点击导航“进口贸易>>换单”，打开换单弹出框。

换单 关闭					
待换单据 已换单据					
合同号	交易对象	联系人	签定日期	状态	操作
ME00000010	Shuangfeng limited company	张克	2013-06-21	进口商换单中	选择

第1页/共1页 当前页1条/共1条 首页 上一页 下一页 尾页

点击待换单据列表操作列的【选择】，打开换单页面。

换单 关闭					
待换单据 已换单据					
换单					
单据列表					
<input type="button" value="商业发票"/> <input type="button" value="装箱单"/> <input type="button" value="提单"/>					
<input type="button" value="确定"/> <input type="button" value="返回"/>					

点击单据名称链接可以打开单据详细页面，点击【确定】，换单成功。在已换单据列表中显示的是已经换单成功的历史记录。

换单						关闭
待换单据 已换单据						
合同号	交易对象	联系人	签订日期	状态	操作	
ME00000010	Shuangfeng limited company	张克	2013-06-21	报检中	选择	
第1页/共1页 当前页1条/共1条 首页 上一页 下一页 尾页						

点击【选择】，查看正本提货单。

待换单据 已换单据					
BILL OF LADING FOR OCEAN TRANSPORT OR MULTIMODAL TRANSPORT					
SHIPPER Shuangfeng limited company No.0001Foshan City Guangdong Feng-yun area		SHIPPER'S REF. F/AGENT & REFERENCE		BILL OF LADING NO. 000000022	
CONSIGNEE (not negotiable unless consigned "to order" or "to order of" a named Person "to order of bearer")			FOR CARGO RELEASE, PLEASE CONTACT:		
NOTIFY PARTY (see clause 22) Shuangfeng limited company No.0001Foshan City Guangdong Feng-yun area			SHIPPER'S INSTRUCTIONS (NOT PART OF BILL OF LADING)		
PLACE OF RECEIPT Guangzhou	PORT OF LOADING VOYAGE NO.		PRE-CARRIAGE BY (only applicable for Combined Transport from Place of Receipt-see clauses 1+6)		
VESSEL (see clauses 1+19) 货轮 4341Z	DOCK RECEIPT NO.		NUMBER OF ORIGINAL BS/L		
PORT OF DISCHARGE NEW YORK	PLACE OF DELIVERY		SHIPPER DECLARED VALUE US (see clause 7.3)		
PARTICULARS FURNISHED BY SHIPPER-CARRIER NOT RESPONSIBLE (see clauses 11+14)					
CONTAINER NO/SEAL NO. MARKS AND NUMBERS	NO. OF CONTAINERS OR PACKAGES	DESCRIPTION OF PACKAGES AND GOODS	GROSS WEIGHT (KGS)	MEASUREMENT (CBM)	
N/M	15CTN	Electric shaver	14.400	0.0384	
FREIGHT AND CHARGES	PREPAID	COLLECT	RECEIVED by the Carrier from the Shipper, as far as ascertained by reasonable means of checking, in apparent good order and condition unless otherwise stated herein, the total number or quantity of Containers or other packages or units indlacted in the box above entitled "total No. of Containers or Packages Received by Carrier" for Carriage from the Port of Loading (or the Place of Receipt, if mentioned above) to the Port of Discharge (or the Place of Dellcery, if mentioned above), such Carriage being always subject to the terms, rights, defencas, provisions, conditions, exceptions, limitations, and liberties hereof {INCLUDING ALL THOSE TERMS AND CONDITIONS ON THE REVERSE SIDE HEREOF AND		

5.8 报检

准备报检材料（销售合同、商业发票、装箱单），向商检局报检。点击导航“进口贸易>>报检”，打开报检弹出框。

报检							关闭
待报检 已报检							
@	合同号	公司名称	联系人	签订日期	状态	操作	
	ME00000010	Shuangfeng limited company	Mr. Zhang	2013-06-21	报检中	选择	
第1页/共1页 当前页1条/共1条 首页 上一页 下一页 尾页							
外销合同 商业发票 装箱单							

选择报检记录，再点击销售合同、商业发票、装箱单按钮，打开相应单据详细页面，点击操作列的【选择】，打开入境货物报检单填写页面。

待报检 | 已报检

出入境检验检疫

入境货物报检单

报检单位(加盖公章): 双峰有限责任公司 编号: II00000013
 报检单位登记号: 00000061 联系人: 泰士昆电子有限公司 电话: _____ 报检日期: 2013-6-18

发货人	(中文) 双峰有限责任公司 (外文) Shuangfeng limited company				
收货人	(中文) 泰士昆电子有限公司 (外文) Ticda Electronics Co., Ltd				
货物名称(中/外文)	H.S. 编码	产地	数/重量(KG)	货物总值(USD)	包装件数
电动剃须刀 Electric shaver	85394900	中国	80个/16.000	15040	15CTN
运输工具名称/代码		货轮4341Z		合同号	ME00000010
贸易方式	一般贸易	贸易国别(地区)	CHINA	提单/运单号	0000000022
发货日期	2013-06-25	启运国家(地区)	CHINA	许可证/审批号	
卸毕日期	2013-06-25	启运口岸	Guangzhou	入境口岸	NEW YORK
索贿有效期至	2013-9-21	经停口岸		目的地	NEW YORK
集装箱规格、数量及号码		ZXXU4813292			
合同订立的检验 检验条款或特殊要求				货物存放地点	NEW YORK
				用途	种用或繁殖

填写完入境货物报检单，点击【保存】按钮，单据保存成功。页面跳转至入境货物报检单提交页面。点击【提交】按钮，报检成功，系统自动处理报检。

5.9 报关

向海关报关。点击导航“进口贸易>>报关”，打开报关弹出框。

报关					关闭
待报关 已报关					
合同号	公司名称	联系人	签订日期	状态	操作
ME00000010	泰士昆电子有限公司	Mr. Zhang	2013-06-21	报关中	选择 查看

第1页/共1页 当前页1条/共1条 首页 上一页 下一页 尾页

点击操作列的【选择】，打开入境货物报检单填写页面。

海关进口货物报关单																									
预录入编号: IX00000005		海关编号: 0074																							
• 进口口岸: NEW YORK	备案号	进口日期	申报日期: 2013-4-19																						
13008035322 Tiede Electronics Co., L	• 经营单位: td	运输方式: 江海运输	• 运输工具: 货轮/4341Z	• 提运单号: 0000000022																					
13008035322 Tiede Electronics Co., L	• 收货单位: td	贸易方式: 0110 一般贸易	征免性质: 一般征税(101)	征税比例																					
许可证号	起运国(地区): CHINA(142)	• 装货港: Guangzhou	• 境内目的地: NEW YORK																						
批准文号	成交方式: L/C	• 运费: 502/3000 /3	• 保费: 502/75.20/3	• 杂费: 502/ /3																					
• 合同协议号: ME00000010	• 件数: 15	包装种类: 木箱(wooden)	• 毛重(公斤): 14.40	• 净重(公斤): 16.000																					
• 集装箱号: ZKXU4813292	随附单据: A			用途: 01(外贸自营内销)																					
N/M																									
• 标记唛码及备注:																									
<table border="1" style="width: 100%; border-collapse: collapse;"> <thead> <tr> <th>序号</th> <th>商品编号</th> <th>商品名称</th> <th>数量</th> <th>包装件数</th> <th>原产地</th> <th>单价(\$)</th> <th>总价(\$)</th> <th>征/免</th> </tr> </thead> <tbody> <tr> <td>107</td> <td>CF00000001</td> <td>电动剃须刀 ERT100</td> <td>80个</td> <td>15</td> <td>中国(142)</td> <td>188</td> <td>15040</td> <td>征税</td> </tr> </tbody> </table>								序号	商品编号	商品名称	数量	包装件数	原产地	单价(\$)	总价(\$)	征/免	107	CF00000001	电动剃须刀 ERT100	80个	15	中国(142)	188	15040	征税
序号	商品编号	商品名称	数量	包装件数	原产地	单价(\$)	总价(\$)	征/免																	
107	CF00000001	电动剃须刀 ERT100	80个	15	中国(142)	188	15040	征税																	

填写完入境货物报关单，点击【保存】按钮，单据保存成功。页面跳转至入境货物报检单提交页面。点击【提交】按钮，报关成功，系统自动处理报关。

5.10 提货

通过报关后，可以向船公司提货，点击导航“进口贸易>>提货”，打开提货弹出框，

提货						关闭
待提货 已提货						
合同号	公司名称	联系人	签订日期	状态	操作	
ME00000010	泰士昆电子有限公司	Mr. Zhang	2013-06-21	提货中	选择	

第1页/共1页 当前页1条/共1条 首页 上一页 下一页 尾页

点击操作列的【选择】，打开提货页面，

提货					关闭
待提货 已提货					
货物名称(中/外文)	H. S. 编码	数/重量(KG)	货物总值(\$)	包装件数	
电动剃须刀 ERT100	85394900	80个/16.000	15040	15CTN	

点击【提货】按钮，提货成功。

第六节 辅助功能

6.1 我的好友

我的好友是系统提供的即时消息软件，可以与你的朋友进行文字即时交流。点击图标



，进入我的好友聊天室，

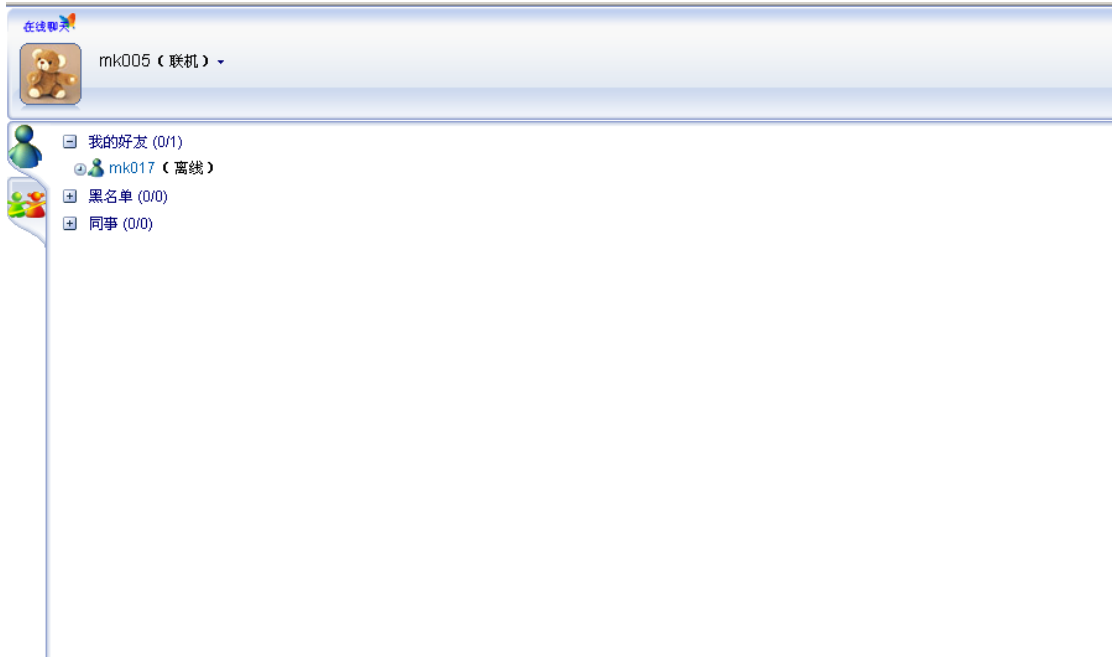

点击好友，可以打开与好友的聊天室，向好友发送文字消息。



6.2 新闻中心



新闻中心是查看管理员端发布的通知、提醒、警告信息。点击图标，打开新闻中心弹出框。

[公告] 物价指数调整通知	2012-12-25
[警告] 仓储管理原则	2012-12-20

第2页 / 共2页 当前页2条 / 共16条 首页 上一页 下一页 尾页

6.3 小秘书



小秘书主要协助用户完成业务，右上方小秘书栏，主要提示用户当前需要执行的业务。

6.4 帮助

操作帮助是对国外客户操作功能的一个说明，供国外客户查看。点击菜单区内的帮助图

标 ，帮助操作在系统操作区显示。

第七节 门户网

网络离不开门户，网络中的门户网站是公共信息服务的平台，是网络中访问最为集中的服务区域之一。对门户网站访问的集中性，使得它也成为企业宣传的必争之地。门户网站提供的网络广告、调研活动、新闻动态等等的发布管理，是企业通过互联网这个来宣传企业，开拓市场，并开展一系列的电子商务活动获得更多的利润的有效途径。

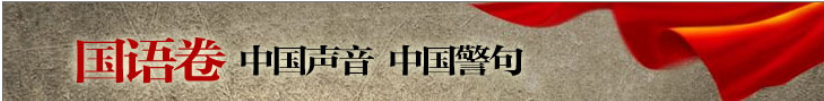

- 首页
- 行业信息
- 环境信息
- 市场调查
- 实训成果
- 企业间贷款
- 利率查看

行业信息

- 2014-10-01原材料价格调整
- 2014-09-11原材料价格调整
- 2014-09-10原材料价格调整
- 2014-09-01原材料价格调整
- 2014-08-31原材料价格调整
- 2014-08-18原材料价格调整
- 2014-07-09原材料价格调整
- 2014-07-06原材料价格调整
- 2014-07-01原材料价格调整

精选推荐 FOCUS

影响铂金价格多少一克的因素

影响铂金价格的因素主要是产量和市场需求两方面。铂金是比黄金还要稀有的贵金属，全球总储量只有1.4万吨，有60多个国家发现和开采铂金矿，然后，多是集中在南非和俄罗斯，这两个国家铂金储量占了全世界的98%。据说全球每年铂金的开采量仅85吨，只有黄金的5%。而且，铂金的加工工序更为繁琐，以一盎司铂金为例，铂金从矿石里提炼出来，到获得这31.1克重的铂金，需要长达8周左右的时间，需要处理10吨左右的矿石，才能从铂金...

[\[详细>>\]](#)

环境信息 COLLECTION

民间贷款利率

民间贷款利率 2%

新闻

- 双峰有限责任公司
- 创维股份有限公司

最新企业

银行存款利率 Observation

活期存款利率 0.35%

定期3月 2.60%

定期6月 2.80%

定期1年 3.00%

第八节 邮件服务

Email 的出现给传统的书信通讯带来了极大的冲击。在电子商务的时代，Email 不仅是作为一种网络通信手段，更是作为一种网络资源，Email 营销已经是企业网络营销的重要组成。系统中的 Email 模块完全独立，在注册成为系统正式用户之前就可以注册自己的 Email，但在进入系统后首先需要通过设置 Email，把注册好的 Email 地址设置到用户的个人资料。



Email 系统提供了网络邮箱常用的各种服务功能，包括邮件的发送和接收，草稿箱、联系组、通讯录。

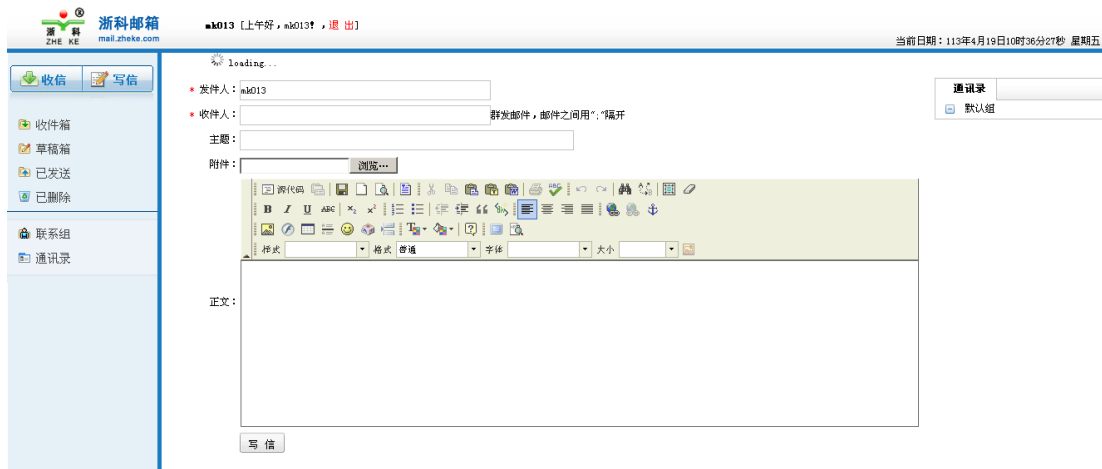

第九节 搜索引擎

搜索引擎是指根据一定的策略、运用特定的计算机程序从互联网上搜集信息，在对信息进行组织和处理后，为用户提供检索服务，将用户检索相关的信息展示给用户的系统。



跨专业平台为用户提供了方便、快捷的搜索网站。点击桌面的图标，系统弹出浙科搜索窗口，如图：

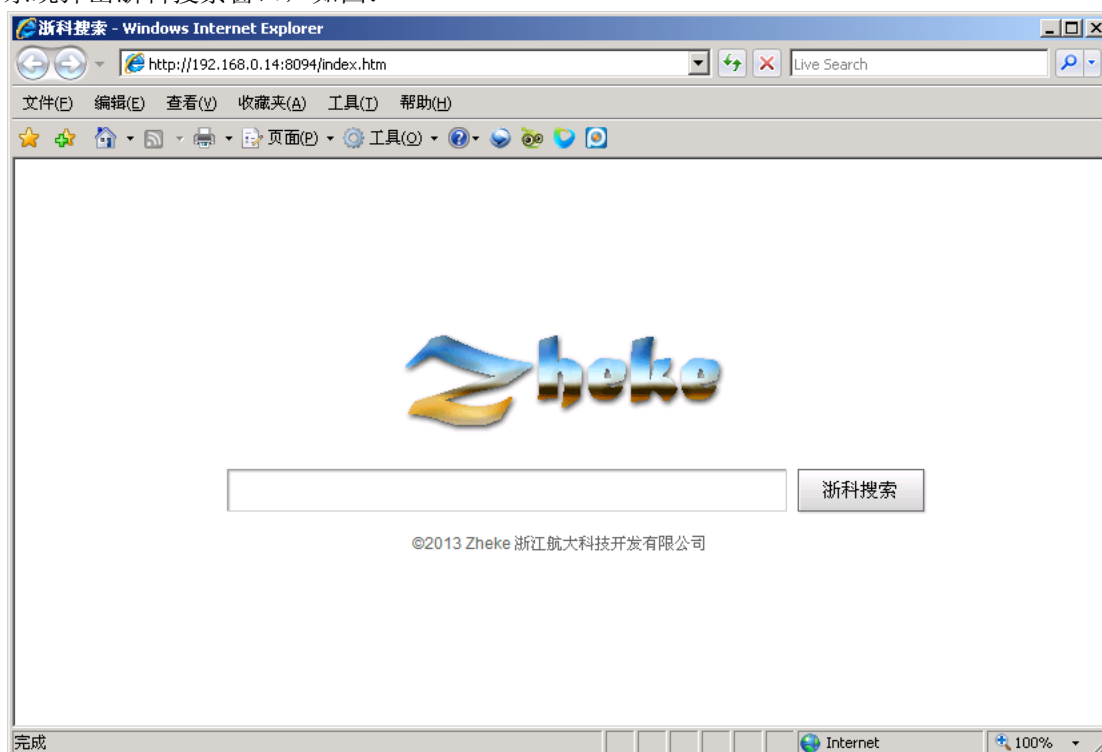

可搜索商贸网、外贸网、BBS、门户网站、企业网、招标网六个网站的信息。在搜索输入框中输入检索信息，点击【浙科搜索】按钮，系统显示用户搜索的详细信息。点击信息标题，进入检索信息详细页，可查看搜索内容的详细信息。如图：

